Saint-Etienne

Migrant'scène...
à Saint-Étienne...

La Cimade invite à écarter les barreaux de la pensée imposée !
« Libertés ! Dans l'égalité et la solidarité » c'est le mot d'ordre de l'édition 2022 du festival Migrant'scène qui se déroulera à Saint-Étienne, Montbrison et Firminy du 18 novembre au 17 décembre.
Liberté de circuler, d'aimer, de s'installer…
Liberté d'affirmer une identité plurielle…
Liberté de s'associer et d'imaginer ensemble…

...du 18 novembre au 17 décembre !
...Firminy et Montbrison

Dans l'égalité parce que l'égalité effective des droits est une condition incontournable pour garantir la liberté de toutes et tous.
Et liberté dans la solidarité, parce que cette société plus juste reste à construire, aux côtés des personnes exilées
C'est dans le cadre d'un large partenariat, initié par Traces et La Cimade sur St Etienne et sa région, que ce programme a pu se construire et que d'autres projections, expositions, débats, musiques…sont prévues dans le cadre de la biennale Traces.

Du 18 au 27 novembre
Exposition

Exposition de Nassim Hadj Benali à La Comète.

Vernissage le 18 novembre à 18h à La Comète à Saint-Étienne.

Entrée gratuite.

Évènement organisé en partenariat avec le Lab'O, SINGA et l'École de l'Oralité.

22 novembre à 20h
Projection - Tori et Lokita

Projection du dernier film de Jean-Pierre et Luc Dardenne, "Tori et Lokita".

Au cinéma Rex, 10 avenue Charles de Gaulle, 42600 Montbrison. Tarif habituel du Rex.

Évènement organisé en partenariat avec le cinéma Rex et le centre social de Montbrison dans le cadre de la semaine de solidarité.

24 novembre à 20h30
Projection-débat

Projection-débat du film "Midnight traveler" de Hassan Fazili (2019).

Au cinéma Le Méliès Saint-François, 8 rue de la Valse à Saint-Étienne. Tarif habituel du cinéma.

Évènement organisé en partenariat avec le cinéma Le Méliès et SOS Méditerranée.

26 novembre à 19h
Initiation à la danse

Initiation à la danse congolaise avec Papy Kayembé Kayembé au Centre social Le Babet, 10 rue Félix Pyat à Saint-Étienne.
Et repas : couscous !

Prix libre et solidaire / couscous 8€.
Réservation : 06 88 41 44 39 et saint-etienne@lacimade.org

Évènement organisé en partenariat avec le Lab'O, SINGA et l'École de l'Oralité.

Du 28 nov. au 17 déc.
Exposition

Exposition de Cartooning for Peace "Tous migrants ! " à l'ENSEIS, 42 rue de la Tour de Varan, 42700 Firminy.

Évènement organisé en partenariat avec l'ENSEIS.

3 décembre à 18h30
Soirée musicale

Soirée « Musiques, luttes et métissages » à l'Amicale du Crêt de Roc, 16 rue Royet à Saint-Étienne. Musiciens : Papy Kayembe Kayembé (SEPELAS), Bachir Sow (Shady Phenopac), Madrit / Repas albanais.
Prix libre et solidaire / Repas : 8€
Réservation : admin@amicale-cretderoch.fr et saint-etienne@lacimade.org
Évènement organisé en partenariat avec le Lab'O, SINGA, l'École de L'oralité et Radiodio.

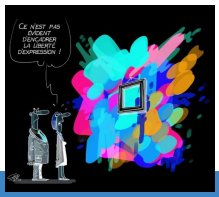

9 décembre à 20h
Théâtre

"On est trop nombreux sur ce putain de bateau" de Matéi Visniec.
Mise en scène Josiane Carle. Compagnie Mont'ô'Rêves.
À l'Amicale laïque de Tardy, 86 rue Vaillant Couturier à Saint-Étienne.
Prix libre et solidaire.
Réservation : saint-etienne@lacimade.org ou 06 33 87 49 45
Évènement organisé en partenariat avec l'Amicale laïque de Tardy et SOS Méditerranée.

16 décembre à 20h
Concert

Concert "Afsaneh" - "Soutien aux réfugié·e·s" par Canticum Novum au Temple, 21 rue Élisée Reclus à Saint-Étienne.
Prix libre et solidaire à partir de 10 €.
Réservation conseillée :
www.helloasso.com/associations/canticum-novum
Évènement organisé en partenariat avec Canticum Novum et SOS Méditerranée.

2 et 12 décembre
Projection-débat

Film "La Traversée " Film d'animation de Florence Miaihe.

2 décembre 2022 à 18h_Cinémathèque
12 décembre 2022 à 12H30_Cinémathèque

La Cinémathèque : 24 Rue Jo Gouttebarge à Saint-Étienne
Tel : 04 77 43 09 77

Pour plus d'informations...
...Contactez-nous !

La Cimade Saint-Étienne
3 rue Louis Soulié à Saint-Étienne
saint-etienne@lacimade.org
04 27 10 21 84
Suivez-nous...
...sur Facebook : @lacimadesaintetienne
...sur Instagram : @lacimade_ste

la Cimade
L'humanité passe par l'autre